



Wanderplan 2025/2026

Schwarzwaldverein

Ortsverein
Schiltach+Schenkenzell e.V.
Bezirk Fehrenbühl

www.blumen-goetz.de **Blumen** Götz

Blumiges für jeden Anlass

Dauergrabpflege - auch Vorsorgeverträge
Laufzeit und Umfang nach Ihren Wünschen
 - Genossenschaft Bad.Friedhofsgärtner -

Das Gärtnergepflegte Grabfeld
 = die Alternative zur Urnenmauer

Floristik - Grabpflege - Gärtnerei - Gartenpflege

Blumen Götz - Schwaigwiese 2 (beim Altenheim) 77761 Schiltach Tel.: 07836 / 347

Wir sind immer für Sie da!
...egal wann Sie aufstehen...

Montag – Freitag: 5.00 – 22.00 Uhr
 Samstags: 6.00 – 22.00 Uhr
 Sonn- / Feiertage: 7.00 – 22.00 Uhr

ZWIXX
 BISTRO CAFÉ BACKSHOP SHOP TANKSTELLE
 WASCHANLAGE HERMES LOTTO

Hauptstraße 73 | 77761 Schiltach | Tel.: 0 78 36 / 20 75

Vorstandsmitglieder

- | | |
|--|--|
| 1. Vorsitzender,
Öffentlichkeitsarbeit
Karl-Heinz Koch | Bachstr. 21, 77761 Schiltach
Tel. 07836 / 2276 • Mobil: 0151/20752554
vorstand@schwarzwaldverein-schiltach-schenkenzell.de |
| 2. Vorsitzender
Matthias Götz | Lörracher Str. 21, 79115 Freiburg • 0151/58103187
goetz_mat@web.de |
| Schriftführerin
Susanne Schrade | Schmelze 21, 77761 Schiltach • Tel. 07834 / 867118
sk.schrade@googlemail.com |
| Rechnerin
Gerlinde Götz | Schwaigwiese 2, 77761 Schiltach • Tel. 07836 / 347 gesch.
kasse@schwarzwaldverein-schiltach-schenkenzell.de |
| Wegewart Schiltach
Michael Götz | Schwaigwiese 2, 77761 Schiltach • Tel. 07836 / 347 gesch.
wege@schwarzwaldverein-schiltach-schenkenzell.de |
| Wegewart Schenkenzell,
Beisitzer
Martin Janetzko | Hoffeldstraße 30, 77773 Schenkenzell • Tel. 07836 / 2460
wege@schwarzwaldverein-schiltach-schenkenzell.de |
| Wegewart Schenkenzell
Karl u. Helga Obermüller | Mühlenwiese 10, 77773 Schenkenzell • Tel. 07836 / 8599
karlobermueller@gmx.net |
| Wanderwart
Christian Stolzenberg | Spitalstraße 13, 77761 Schiltach • Tel. 07836 / 955356
wandern@schwarzwaldverein-schiltach-schenkenzell.de |
| Naturschutzwart
Peter Hettich | Glasbachweg 4, 78713 Schramberg • Tel. 07422 / 21319
natur@schwarzwaldverein-schiltach-schenkenzell.de |
| Heimatspflege
Marcus Löffler | Am Hirschen 14, 77761 Schiltach • Tel. 07836 / 378020
heimat@schwarzwaldverein-schiltach-schenkenzell.de |
| Turmwart, Festwart
Günther Möhring | Marktplatz 10, 77761 Schiltach • Tel. 07836 / 9568228
Mobil: 0170/2990100 • guenther.moehring@ergo.de |
| Rechnungsprüferin,
Beisitzerin
Marita Waidele | Vorder-Wittichen, 77773 Schenkenzell • Tel. 07836 / 1359
kasse@schwarzwaldverein-schiltach-schenkenzell.de |
| Stv. Rechnungsprüferin
Claudia Hauser Buob | Schramberger Straße 26, 77761 Schiltach • Tel. 07836 / 376 |
| Jugend-/ Familienleiterin
Kathrin Haberer | Bachstr., 77761 Schiltach • Tel. 07836 / 9576741
wander.zwerge@schwarzwaldverein-schiltach-schenkenzell.de |

MOUNTAIN SPORTS OUTDOOR OUTLET



500qm Verkaufsfläche

Sonntags von März bis Oktober geöffnet
Parkplätze direkt am Geschäft

Hausacherstraße 13a - 77793 Gutach

Unsere Wanderführer

Marita Waidele	07836 / 1359
Gerlinde Götz	07836 / 96960 + 347 gesch.
Michael Götz	07836 / 96960 + 347 gesch
Christian Stolzenberg	07836 / 955356
Günther Möhring	07836 / 9568228
Karl-Heinz Koch	07836 / 2276
Kathrin Haberer	07836 / 9576741
Marcus Löffler	07836 / 378020
Martin Janetzko	07836 / 2460
Susanne Schrade	07834 / 867118
Karl Obermüller	07836 / 8599
Helga Obermüller	07836 / 8599

Jahresbeiträge

Die jetzigen, neuen Beiträge gelten ab dem 1. Januar 2025 und sind jeweils fällig bis zum 15. Januar des neuen Kalenderjahres.

Einzelmitglieder	31,50 Euro
Familien	40,00 Euro
Kinder, Jugendliche, Studenten	10,00 Euro

Unsere Bankverbindungen:

Volksbank Mittlerer Schwarzwald eG

IBAN DE44 6649 2700 0030 2402 00 | BIC GENODE61KZT

Geben Sie uns bitte eine Bankeinzugsermächtigung. Bei Wohnungswechsel bitten wir unsere Mitglieder, die neue Adresse mitzuteilen. Der Austritt kann satzungsgemäß nur zum Ende des Jahres erfolgen. Er ist schriftlich dem 1. Vorsitzenden mitzuteilen. Der Jahresbeitrag wird bis 15. Januar eines Jahres abgebucht.

Ihr Partner für Versicherungen, Vorsorge und Vermögensplanung

LVM-Versicherungsagentur

Jürgen Kopf

Schenkz. Str. 120

77761 Schiltach

Telefon (07836) 6 08

j.kopf@agentur.lvm.de



Wolber Kommunikation
Werbeagentur | Hausach | wolber.eu

Werbestrategie
 Druck
 Internet
 Fotografie und Videoproduktion
 Soziale Medien

Schwarzalldirekt

Ich erkläre meinen Beitritt zum Schwarzwalldverein Schiltach + Schenkzell e.V.



als ☐ Einzelmitglied ☐ Anschlussmitglied ☐ Familienmitglied ☐ Jugendlicher/Student

Vor- und Zuname: _____ Beruf: _____ geb. _____

Vor- und Zuname: _____ Beruf: _____ geb. _____

Vor- und Zuname: _____ 1. Kind: _____ geb. _____

Vor- und Zuname: _____ 2. Kind: _____ geb. _____

Vor- und Zuname: _____ 3. Kind: _____ geb. _____

Straße: _____ PLZ/Ort: _____

Abbuchung von meinem Konto, IBAN: _____

bei der _____

Geworben durch: _____

Datum: _____ Unterschrift: _____

Allgemeines

Weitere Einzelheiten und Änderungen der im Wanderplan angegebenen Wanderungen sind der Tagespresse und unseren Aushangkästen zu entnehmen. Für die Wanderungen sind zweckmäßige Bekleidung, wie kräftiges Schuhwerk, wetterfeste Jacke und Regenschutz sowie bei Bedarf Wanderstöcke angeraten. Bei allen Tagestouren empfehlen wir Rucksackverpflegung sowie ausreichende Getränke mitzunehmen. Die Wanderungen werden von den Wanderführern sorgfältig vorbereitet und planmäßig durchgeführt. Der Wanderführer kann jedoch Änderungen aufgrund wetterbedingter Widrigkeiten selbstständig vornehmen oder auch absagen. Für einen sicheren Ablauf wird gebeten, den Anordnungen der Wanderführer Folge zu leisten und ihnen die Führung nicht durch Vorseilen oder Zurückbleiben zu erschweren.

Die Teilnahme an den Wanderungen geschieht auf eigene Gefahr, weder der Verein noch die Wanderführer haften für Unfälle und Schäden. Haftpflichtversichert ist jedes beitragspflichtige Mitglied des Schwarzwaldvereins für Schäden gegenüber Dritten, sofern diese Schäden im Rahmen von Veranstaltungen der Ortsvereine, bei gemeinsamen Wanderungen oder bei Arbeiten im Auftrag des Vereins auftreten. Die Teilnehmer sind verpflichtet, für sich selbst einen ausreichenden Versicherungsschutz zu sorgen.

Schwarzwaldvereinsmitglieder haben folgende Vorteile:

- Verbilligte Übernachtungen in unseren Wanderheimen
- Kostenlosen Bezug unserer Vereinszeitschrift
- Ermäßigung beim Bezug von Wanderkarten und Büchern
- Alle Wanderungen sind gut organisiert und vorbereitet
- Keine Terminbindung (jeder kann, keiner muss)
- Gemeinsamkeiten verbinden in der Gesellschaft und schaffen angenehme Atmosphäre
- Unfallversicherungen

Wegweiser sind Rettungspunkte

1. Jeder Wegweiser hat einen Standortnamen. Dieser findet sich in Verbindung mit der Höhenangabe auf einem der Wegweiserblätter.
2. Bei einer Wanderung ist es nicht nur zur eigenen Orientierung hilfreich, sich den Namen des Wegweiserstandortes genau anzuschauen oder mit dem Handy zu fotografieren.
3. Im Falle eines Notrufs über die Telefonnummer 112 soll der Leitstelle bei der Übermittlung des Notfallortes der Standortname des nächsten Wegweisers genannt werden.

Achten Sie auf die Wegweiser – es könnte für Sie oder andere lebenswichtig sein!

Der Standortname des Wegweisers findet sich auf einem der Wegweiserblätter in Verbindung mit der Höhenangabe über dem Meeresspiegel.



Jeden Dienstag von 8.45 – 11 Uhr (auch bei schlechtem Wetter)

Die leichte Dienstagswanderung in der Natur um Schiltach unter dem Motto: „Bewegung – Begegnung – Beziehung“

Leitung: Gerlinde Götz Tel.: 07836 / 347

Treffpunkt: Schiltach, Hauptstr. am Rathaus Lehengericht

Jeden 1. Mittwoch des Monats ab 15 Uhr im Café Bachbeck

Stammtischrunde

für alle Mitglieder und auch Gäste von 9 – 90 Jahre, die Neuigkeiten des Vereins erfahren wollen oder auch nur in ungezwungener und gemütlicher Runde Erinnerungen zurückrufen oder Unterhaltung suchen.



Schwarzwaldverein Tourenportal

Der Wanderspaß beginnt heute schon bei der digitalen Planung: Der Schwarzwaldverein stellt mit dem Tourenportal ein leistungsfähiges Online-Tool zur Planung und Vorbereitung Ihrer Unternehmungen kostenfrei zur Verfügung. Unter www.schwarzwaldverein-tourenportal.de finden Wanderer mehrere hundert ausgesuchte und redaktionell geprüfte Wandervorschläge im Schwarzwald und den angrenzenden Landschaften. Alle Wandertouren sind ausführlich beschrieben und mit nützlichen Zusatzinformationen versehen: Anforderungen an den Wanderer, beste Jahreszeit, Höhenprofil, Orientierungspunkte und Tipps zur Anreise mit dem ÖPNV oder dem eigenen Fahrzeug sind unverzichtbare Hinweise für einen gelungenen Wandertag.

Zur Nutzung des Tourenplaners ist eine Anmeldung oder Registrierung erforderlich! Wurde ein Account angelegt, bleibt eine Tour unter diesem Zugang für spätere Weiterarbeit erhalten. Sie ist nicht unter www.schwarzwaldverein-tourenportal.de sichtbar, kann allerdings für die Community der Webseite www.outdooractive.com veröffentlicht werden.

Merkmale und Funktionen

Mit dem Tourenplaner können Sie Ihre Route selbst organisieren, als PDF-Karte ausgeben, das Höhenprofil der Strecke anzeigen und eine GPX-Datei für Ihr Smartphone oder GPS-Gerät downloaden. Das Wanderwegenetz des Schwarzwaldvereins, seine Fernwege oder die Wegweiserstandorte lassen sich einblenden und sind so eine wichtige Planungshilfe. Auch andere POIs (Points of Interest) wie Haltestellen, Einkehrmöglichkeiten oder kulturelle Highlights lassen sich auf der Karte darstellen. Tolle Anregungen für einzigartige Erlebnisse bieten die Kategorien Ausflugsziele, Hütten und Top-Tipps.

Das Wegenetz

Der Schwarzwaldverein markiert ein Wanderwegenetz von insgesamt 24.000 Kilometern Länge. Das erste Video erzählt von farbigen Rauten, Fernwanderwegen und mehr.

Die Wegweiser

15.000 Wegweiser sind die Knotenpunkte im Wegenetz. Und jeder hat einen eigenen Namen...

Markierung unterwegs

Zwischen den Wegweisern heißt es: Immer der Raute nach! Die Rautenmarkierungen zeigen unterwegs an Bäumen, Laternen und an Weggabelungen, wo es lang geht.

Touristische Wanderwege

Touristische Wanderwege sind in das Wegenetz des Schwarzwaldvereins integriert. Doch es gelten ein paar besondere Regeln...

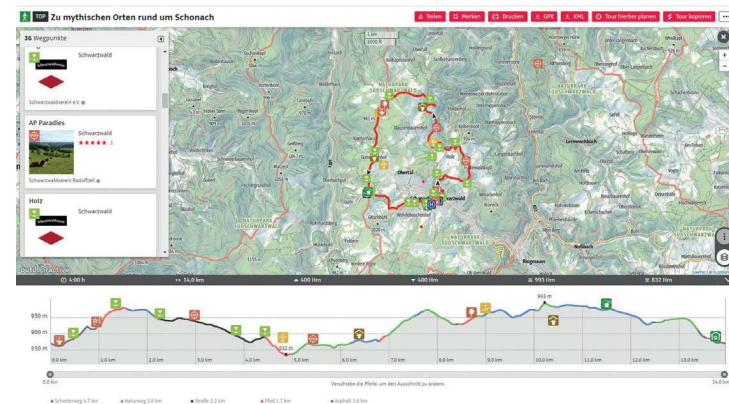

GEORG GEBELE

Möbel und Innenausbau

Roßbergerhof 58, 77773 Schenkenzell

Tel. 0 78 36 / 20 27, Fax 0 78 36 / 7169

www.schreinerei-gebele.de, info@schreinerei-gebele.de

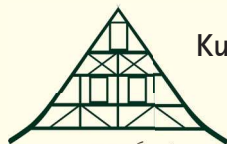

CAFÉ
BACHBECK

Kuchen aus eigener Herstellung.

In Schiltach an der Stadtbrücke
mit herrlicher Gartenterrasse.

Bachstraße 1 • 77761 Schiltach • Tel.: 07836 / 396

Lassen Sie Ihre
Augen bei uns
einmal pro Jahr
kostenlos testen.



OPTIK
NAGLER

Hauptstraße 7
77761 Schiltach
Tel. 07836 - 2640

Wann war der letzte TÜV für Ihre Augen?

Klare Sicht?

Jetzt hier zur Inspektion bei Ihrem Augenoptiker.

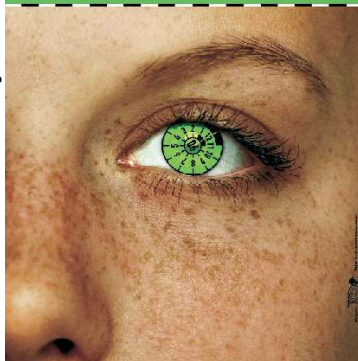

Jahresprogramm der Familien-/Jugendgruppe

Die Strecken sind für vier- bis sechsjährige Kinder gut zu schaffen, jüngere Geschwister können im Kinderwagen oder der Tragehilfe mit dabei sein. Auch Gäste sind immer willkommen.

Leitung: Kathrin Haberer, Tel.: (07836 / 9576741)

E-Mail: wander.zwerge@schwarzwaldverein-schiltach-schenkenzell.de

Termin: immer jeder 2. Sonntag im Monat; weitere Informationen sh. aktuelle Tagespresse

Kinderferienprogramm

ein noch festzulegender Mittwoch im Aug. / Sept.
Ein Tag auf dem Bauernhof Moosmann in Langenberg/
Tennenbronn.

Organisation: Daniela Wöhrle und Kathrin Haberer
Treffpunkt: 9.00 Uhr für Fahrgemeinschaften Parkplatz Bahnhof-
straße am Eisenbahnwaggon
Näheres siehe Pressemitteilung.





Malerbetrieb Markus Roth
An den Gärten 21
77761 Schiltach
Tel. 07836 - 2797

www.maler-roth.de

kontakt@maler-roth.de

**COOLER
SCOOTER!**

Jetzt die **neuen** Invacare
Elektromobile testen!



REHA-ORTHO-Partner

Sanitätshaus - Reha- & Medizin-Technik
Hauptstraße 32 - 77761 Schiltach
Tel. 07836 9571717 - info@reha-ortho-partner.de



www.invacarescooter.com



0 78 36 - 330

gaby.spoerl@gmx.de

Öffnungszeiten:

Freitag: ab 16.00 Uhr
Samstag: ab 14.00 Uhr
Sonntag: ab 11.00 Uhr

Holzebene 79, 77773 Schenkenzell
www.holzebene-schenkenzell.de

Termine im März 2025

Samstag, 8. März 2025

Lesewanderung zum Weltfrauentag
weitere Details sh. rechtzeitige
Mitteilungen in der Presse und auf der
Homepage
Wanderführerin: Susanne Schrade

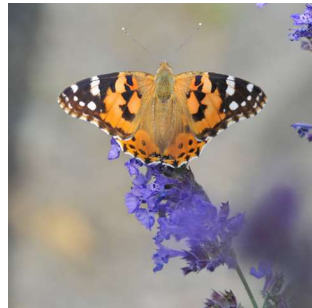

Samstag, 22. März 2025

Besichtigung "Naturschauspiel"
Wanderung zur Holzebene über Ziegel-
statt und Waldenbrunn;
Einkehr mit Vesper im Gasthaus Holz-
ebene geplant
15 km, 400 Hm, 5 Stunden
Treffpunkt 14.00 Uhr Apotheke Rath
Anmeldung bis 16.3.2025
Wanderführer: Günther Möhring



Montag, 31. März 2025

Gesundheitswandern
an 8 Montagen vom 31.3. - 26.5.2025
jeweils von 17.00 - 19.00 Uhr;
Training von Ausdauer, Kraft und
Kondition bei jedem Wetter in der Natur
ca. 4 km, 150 Hm, ca. 2 Stunden
festes Schuhwerk, wetterangepasste
Kleidung und Getränke sind mitzubringen
Wanderführerin: Susanne Schrade,
Tel.: 07834/867118





**HOLZBAU
CUPAIOLO**
MEISTERBETRIEB

**Kreativ planen und
arbeiten mit Holz.**

Manuel Cupaiolo
Zimmermeister
Ziegeleiweg 4
77773 Schenkenzell
info@holzbau-cupaiolo.de
Tel: 07836 - 955 39 32
Mobil: 0170 - 816 22 30
www.holzbau-cupaiolo.de



Unterwegs – zu Ihrer Gesundheit mit uns!
Wir beraten Sie gerne!

**Dreikönig
apotheke**

Gabriele Herz | 77773 Schenkenzell
Tel. 07836 1350 Fax 07836 955732

**Ein herzliches „Grüß Gott“
in unserer Vesperstube**

auf dem Schwenkenhof

Lassen Sie sich mit einem Vesper, selbstgebackenem Brot und einem Krügle Apfelmost verwöhnen. Als Spezialität ist unser „Strammer Max“ bekannt.

Öffnungszeiten: April bis Ende Oktober wochentags ab 15.00 Uhr geöffnet.
Samstags und sonntags ab 12.00 Uhr geöffnet. **Montag, Dienstag & Mittwoch Ruhetag.**

Familie Karlheinz Wolber, Schwenkenhof 121, 77761 Schiltach
Tel. 07836 7213, schwenkenhof@t-online.de, www.schwenkenhof.de

Termine im April 2025

Sonntag, 6. April 2025

Frühjahrstour bei Oberwinden

Wanderung im Elztal mit lieblichen Landschaften, schönen Aussichten und nicht allzu viele Höhenmeter; eine Kaffepause ist im Berggasthaus Bäreneckle geplant

18 km, 450 Hm, 5 Stunden

Treffpunkt: 9.30 Uhr Apotheke Rath zur Bildung von Fahrgemeinschaften

Wanderführer: Christian Stolzenberg



Samstag, 12. April 2025

Bauernvesper bei "Conny und Rudi"

Rundwanderung am "Reuterhof Trombach 138"; Durchführung "Conny"
ca. 10 km, 3 Stunden

Treffpunkt: 13.00 Uhr Apotheke Rath zur Bildung von Fahrgemeinschaften

Anmeldung: bis 08.04.2025 unter 0170/2990100

Wanderführer: Günther Möhring

SEIT 1680

DECKER

DEUTSCHLANDS ÄLTESTE METZGEREI

★★★★★

**BEI UNS
HAT QUALITÄT
TRADITION**

www.deckermetzger.de

HEUTE NOCH
GENIESSEN





BTS

BAUUNTERNEHMEN

Hochbau • Tiefbau • Umbau • GaLaBau
Rückbau • Betonbohr- und Sägearbeiten

07836 93950 Am Kanal 1 • 77761 Schiltach
www.bts-schiltach.de

Samstag, 26. April 2025

Frühling im Leubachtal

Rundwanderung auf festen Waldwegen bis Elmlisberg, über eine
Brücke über den Leubach; Einkehr im Campingplatz Schiltach geplant

13 km, 300 Hm, 3,5 Stunden

Treffpunkt: 13.00 Uhr Campingplatz Schiltach

Wanderführer: Günther Möhring

Termine im Mai 2025

Donnerstag, 8. Mai 2025 bis Sonntag, 11. Mai 2025

Besuch des Odenwaldklubs in Schiltach

08.05.2025: Anreise und leichte Wanderung – Näheres sh. Tagespresse

09.05.2025: Klösterle Schleife, Bad Rippoldau – 8 km, 375 Hm, mittel-
schwere Tour

10.05.2025: Panoramaweg Haslach Süd – 12 km, 300 Hm, mittel-
schwere Tour

11.05.2025: leichte Wanderung und Abreise – Näheres sh. Tagespresse

Wanderführer: Karl-Heinz Koch

Mittwoch, 14. Mai 2025

Burgruine Albeck am Bundesdeutscher

Tag des Wanderns

Der Qualitätsweg führt mit herrlichen
Ausblicken auf das Neckartal und die
Schwäbische Alb zur Burgruine Albeck
bei Sulz

12,5 km, 225 Hm, 4,5 Stunden

mitelschwere Tour, die Grundkondition
erfordert

Treffpunkt: 8.30 Uhr Apotheke Rath zur

Bildung von Fahrgemeinschaften

Wanderführer: Karl-Heinz Koch





R A T H
Ihre Apotheke

**Seit 70 Jahren
gut beraten !**

Schiltach, Schrambergerstr. 3
Tel. 07836 / 1514
www.apotheke-rath.de



**BESTATTUNGSHAUS
HEIZMANN**
Ihre würdevolle Begleitung

☎ 07834 86 45 20
Schulstr. 3a in Oberwolfach

- Informationen & persönliche Beratung zur Bestattungsvorsorge
- Bestattungen aller Art
- Freie Trauerreden
- Musikalische Umrahmung
- Beratung auch bei Ihnen vor Ort

www.heizmann-bestattungshaus.de | Oberwolfach • Haslach • Hornberg • Lauterbach



STEINBERG

Malerbetrieb / Gerüstbau

Matthias Steinberg
Maler- und Lackierermeister

Vor Heubach 8 | 77761 Schiltach
Tel.: 07836 / 2186
Mobil: 01746112510
malerbetrieb_steinberg@freenet.de
malerbetrieb-steinberg.de

Samstag, 24. Mai 2025

Entlang der jungen Kinzig
Rundwanderung von Ödenwald durch das
idyllische Lohmühletal nach Ehlenbogen,
an der jungen Kinzig entlang nach
Loßburg zum Kinzigursprung
10 km, 250 Hm, 4 Stunden
Treffpunkt: 9.00 Uhr Apotheke Rath zur
Bildung von Fahrgemeinschaften
Wanderführerin: Marita Waidele



Termine im Juni 2025

Mittwoch, 4. Juni 2025

Heimatwanderung
Rundwanderung vom Kloster Wittichen
über Hinterwittichen und Salzlecke
zum Theisenkopfturm. Rückweg über
den Mattenweiher und Waldhäusle mit
anschließender Einkehr
12 km, 300 Hm, 5 Stunden
Treffpunkt: 10.00 Uhr Apotheke Rath zur
Bildung von Fahrgemeinschaften
Wanderführerin: Marita Waidele



Sonntag, 15. Juni 2025

Im Nordschwarzwald
Wanderung mit Start im schönen Murgtal in Baiersbronn-Obertal und
Aufstieg auf tlw. naturnahen Pfaden auf den Schliiffkopfgipfel, danach
Besuch der Passhöhe am Ruhestein, bevor es wieder bergab nach
Obertal geht
20 km, 520 Hm, 5,5 Stunden
Treffpunkt: 8.30 Uhr Apotheke Rath zur Bildung von Fahrgemeinschaften
Wanderführer: Christian Stolzenberg

L'Aperitivo

Samstag, 21. Juni 2025

Wanderungen der 6er-Gemeinschaft im Rahmen des Stadtfestes
Schiltach v. Fr., 20.06. – So., 22.6.2025
Durchführung und Organisation erfolgt durch den Ortsverein Schiltach.
Auf dem Programm stehen 2 Alternativwanderungen zur Verfügung mit
anschließender Bewirtung anlässlich des Stadtfestes
Näheres wird rechtzeitig in der Tagespresse bekanntgegeben

Samstag, 28. Juni 2025

156. Hauptversammlung Schwarzwaldverein Freiburg
ganztägige Delegiertenversammlung in Lahr-Reichenbach

Samstag, 28. Juni 2025

Niedereschacher Kulturpfad
Runde um Niedereschach auf den Spuren
der Römer Abwechslungs-reiche Wege
durch Wald und Wiesen mit schönen
Ausblicken
12,4 km, 261 Hm, 3,5 Stunden – tlw.
kurze Anstiege
Treffpunkt: 9.00 Uhr Apotheke Rath zur
Bildung von Fahrgemeinschaften
Wanderführer: Karl und Helga Obermüller



Termine im Juli 2025

Samstag, 5. Juli 2025 bis Sonntag, 6. Juli 2025

2-Tagestour Querweg Freiburg – Bodensee
die letzten 2 Etappen des Querweges führen von Singen bis Konstanz
beide Tage ca. 23 km, wenige Hm
Anmeldungen sind sofort möglich
Wanderführer: Gerlinde und Michael Götz

KEMPF.

SANITÄR • HEIZUNG • KLEMPNERTECHNIK

WWW.KEMPF-INFO.DE



Schreinerei Armbruster

Rothaldestaße 3 | 77773 Schenkenzell

Tel.: 07836/2189

Mail: info@schreinerei-armbruster.de



www.schreinerei-armbruster.de



Sonntag, 20. Juli 2025

Rottweiler Naturlehrpfad

Rundwanderung auf dem Rottweiler Naturlehrpfad über Dissenhorn, Feckenhausen, zum Linsenbergweiher – hier Einkehr in der Fischerhütte und zurück zum Bahnhof

13 km, 250 Hm

Treffpunkt: 9.30 Uhr Apotheke Rath zur Bildung von Fahrgemeinschaften; eine Schlusseinkehr ist geplant

Wanderführerin: Margit Sum, Tel.: 07422/54857

Sonntag, 27. Juli 2025

Schwäbische Alb: Stiegelesfelsen, Knopfmacherfelsen

Rundwanderweg im Naturschutzgebiet Oberes Donautal mit schönen Ausblicken in das Donautal und auf die beeindruckende Felsmassive über der Donau

11 km, 250 Hm, mittelschwere Tour, die Trittsicherheit und Grundkondition erfordert

Treffpunkt: 8.30 Uhr Apotheke Rath zur Bildung von Fahrgemeinschaften

Wanderführer: Karl-Heinz Koch

Termine im August 2025

Sonntag, 3. August 2025

Panorama-Wanderung bei St. Märgen/ Breitnau

Rundwanderung „Typisch
Südschwarzwald“. Weite Aussichten,
schöne Schwarzwaldhöfe. Mit
abschließender Einkehr.

12 km, 280 Hm, 5 Stunden

Treffpunkt: 9.00 Uhr Apotheke Rath zur
Bildung von Fahrgemeinschaften

Wanderführerin Marita Waidele





Zach
Physiotherapie
Krankengymnastik

Physio-Fit
Medizinische
Trainingsgeräte

Jürgen Zach | Physiotherapeut
 77761 Schiltach | Hauptstr. 18
 Tel. 07836 7857 | Fax 07836 957793
 E-Mail: physio-zach@web.de | praxis-zach.de



SPRINGMANN
DIE HANDWERKSBÄCKEREI
Schenkenzell

Buchen Sie jetzt
unseren Foodtruck!

www.Baekerei-Springmann.de
 Bahnhofstraße 9 | 77773 Schenkenzell | Tel. 07836 683

Sonntag, 10. August 2025

Von Kniebis über die Alexanderschanze zum Ellbachsee
 Rundwanderweg von Kniebis an der Schwarzwaldhochstraße über den
 Rosshimmelwasserfall zum Ellbachsee und den Ellbachseeblick
 11 km, 29 Hm, mittelschwere Tour, die Trittsicherheit und
 Grundkondition erfordert
 Treffpunkt: 8.30 Uhr Apotheke Rath zur Bildung von
 Fahrgemeinschaften
 Wanderführer: Karl-Heinz Koch

Samstag, 16. August 2025 bis Sonntag, 17. August 2025 2-Tagestour am Alvier

Bergwanderung in der letzten Gebirgsgruppe der Appenzeller Alpen.
 Eine Gebirgstour nach dem Alpstein und den Churfürsten geht es auf
 das Alviermassiv. Am 1. Tag Aufstieg weiß-rot und weiß-blau über
 Gozen zum Berghaus Palfries, am Tag 2 Aufstieg auf den Aussichts-
 berg Alvier mit Gipfelhütte und wieder ab auf halbe Höhe bis zur
 öffentlichen Haltestelle
 Trittsicherheit und Schwindelfreiheit ist erforderlich; T3-
 Schwierigkeitsgrad;
 1. Tag: 10,5 km, 1200 Hm, 5 Stunden
 2. Tag: 14,5 km, 940/1240 Hm, 5,5 Stunden
 Treffpunkt: 5.00 Uhr Apotheke Rath zur Bildung von Fahrgemeinschaften
 Wanderführer: Christian Stolzenberg





PRAXIS
Beauty by Carvelli

Hauptstraße 18 • 77761 Schiltach
Tel. 0 78 36 / 95 67 738
www.beautybycarvelli.de

Besondere Leistungen:

- Mobile Fach-Fußpflege
- Fach-Fußpflege
- Nagelpilz-Behandlung



Armbruster

Wir ♥ Lebensmittel.



3 x in der Region

Hausacher Straße 11 • 77709 Wolfach
Tel.: 07834-865 160

Allmendstraße 17 • 77709 Oberwolfach
Tel.: 07834-968 650

Hauptstraße 74 • 77761 Schiltach
Tel.: 07836-8352

Zahnarzt
Hartmut Müller
Hauptstr. 31 77761 Schiltach
Tel. 0 78 36 / 95 71 00



Besondere Leistungen

- AIR-FLOW
- Amalgamfreie Behandlung
- Bleaching
- Hausbesuche
- Parodontose-Behandlung
- Schwangeren-Propylaxe
- Laser-Therapie

Sonntag, 24. August 2025

Glaswaldsee – Kupferberg – Ottmarhütte
ansprechende Rundwanderung zum Glaswaldsee (einer der Karsen des Schwarzwaldes), von dort über den Seebensattel zum Kupferberg zur Ottmarhütte, wo eine Einkehr geplant ist

18 km, 700 Hm, 6 Stunden

Treffpunkt: 9.00 Uhr Apotheke Rath zur Bildung von Fahrgemeinschaften
Wanderführer Gerlinde und Michael Götz

Termine im September 2025

Samstag, 6. September 2025

Rund um das Kaltbrunner Tal
Rundwanderung vom Bernethof entlang der linken Talseite zur Burgfelsenkapelle und über das Fußbrückle und Emle zurück zum Martinshof. Dort ist am Schluss der Tour eine Einkehr geplant.

7,5 km, 29 Hm, 3 Stunden

Treffpunkt: 13.00 Uhr Apotheke Rath zur Bildung von Fahrgemeinschaften
Wanderführer: Martin Janetzko

Sonntag, 14. September 2025

Nachmittagstour zum Hark
Wanderung von Rankach über den Erzenbach dem Westweg entgegen. Dort im Bauernhof auf der Hark ist eine Vesper am Nachmittag geplant. Danach Abstieg ins Tal. Je nach Tageszeit wieder auf Waldwegen oder auf dem Strässchen im Kurzenbach.

12,5 km, 580 Hm, 4 Stunden

Anmeldung bis 12.9.2025 erforderlich
Treffpunkt: 13.30 Uhr Apotheke Rath zur Bildung von Fahrgemeinschaften
Wanderführer: Christian Stolzenberg





TRAUTWEIN
MODE & TRACHT

Entdecke unsere neue Herrenabteilung

NEU bei uns Prosecco-Zapfanlage!

Am Hirschen 1
77761 Schiltach

Mo - Fr: 10.00 - 18.30 Uhr
Sa: 10.00 - 17.00 Uhr

trautwein-schiltach.de  

Montag, 15. September 2025

Gesundheitswandern

an 6 Montagen vom 15.9. - 20.10.2025 jeweils von 17.00 - 19.00 Uhr
Training von Ausdauer, Kraft und Kondition bei jedem Wetter in der Natur

ca. 4 km, 150 Hm, ca. 2 Stunden

festes Schuhwerk, wetterangepasste Kleidung und Getränke sind mitzubringen

Wanderführerin: Susanne Schrade

Sonntag, 21. September bis Dienstag, 23. September 2025

3-Tageswanderung mit Odenwaldklub

Gemeinsames Wanderwochenende mit dem Odenwaldklub:

Ziel ist der Vogelsberg u. die Rhön mit der Wasserkuppe, einer Moorwanderung und ein Premiumweg. Auf der Anreise steht noch ein Besuch in der alten Stadt Fulda auf dem Programm.

Unterbringung wird im Gasthof Hirschen in Großenlütder sein:

Preis für Ü/F im DZ ca. 107,- €, EZ 70,- €, evt. nach Vereinbarung

kommt ein Mehrpreis für HP 25,- € sowie anteilige Fahrtkosten hinzu.

Details gibt es noch rechtzeitig in der Presse und auf der Homepage.

Verbindliche Anmeldungen bis 6. April 2025

Fragen und Anmeldung: Karl-Heinz Koch



VEGA

**KANN MAN
WERTSCHÄTZUNG
MESSEN?
SICHER. MIT VEGA.**

www.vega.com/karriere



Samstag, 27. September 2025

Rund um den Staufenkopf in Schenkenzell

Rundwanderung vom Pfarrhaus in Schenkenzell über Herrenberg und Wanne zum Staufenkopf. Rückweg über den Rinkenbachhof und Gelbeckle.

Eine Einkehr im Rinkenhof ist geplant, wozu eine Mindest-Teilnehmerzahl von 12 Personen und eine Anmeldung erforderlich ist. 7,6 km, 450 Hm, 3 Stunden

Treffpunkt: 13.00 Uhr Apotheke Rath zur Bildung von Fahrgemeinschaften

Wanderführer: Martin Janetzko

Termine im Oktober 2025

Mittwoch, 1. Oktober 2025

Öffentlicher Multivisionsvortrag – Thema: Mongolei

Öffentlicher Lichtbildervortrag der Volkshochschule Schiltach und des SWVs über eine Reise im Geländewagen vom pulsierenden Ulan Bator zu den abgeschieden lebenden Rentiernomaden der „Tsaaten“ im Norden an der russischen Grenze und weiter in Richtung Westen ins Altai Gebirge zum berühmten, zweitägigen Adlerfest nahe der Stadt Ulgi.

Eintrittspreis: 5,- € an der Abendkasse

Beginn: 19.30 Uhr in der Friedr. Grohe Halle Schiltach

Fragen beantwortet Karl-Heinz Koch



Autohaus Fürst

PL

Peter Lachenmaier

Landstraße 16
77773 Schenkenzell
Tel.: 07836 / 95 50 89
Fax: 07836 / 95 52 66
Mobil: 01 70 / 18 23 51 5

Putz
Gerüstbau
Trockenbau
Malerarbeiten
Verputzarbeiten
Wärmedämmung
Renovierungsarbeiten

MALEN UND MEHR ...



SALON TINA

*In gemütlicher Atmosphäre
verwöhnen lassen*

Wir freuen uns auf Sie

Ihre Tina und Hanne Tel: 07836/2030

Freitag, 3. Oktober 2025

Mostfest in Steinach

Schöner, schon traditioneller Rundweg
mit Musik, Essen und Getränken auf 4
Stationen

8 km, 200 Hm

Treffpunkt: 10.00 Uhr Bahnhof Mitte
in Schiltach

Voranmeldung bis 28.9.2025

Wanderführer: Günther Möhring



Sonntag, 12. Oktober 2025

Dorfblickrunde Tennenbronn

Premium-Rundwanderweg rund um Tennebronn: erst 2024
ausgezeichnet führt der Weg zu den schönsten Ausblicken auf
Tennenbronn und seine Schwarzwaldtäler

12 km, 420 Hm, mittelschwere Tour, die Grundkondition erfordert
Treffpunkt: 9.00 Uhr Apotheke Rath zur Bildung von
Fahrgemeinschaften

Wanderführer: Karl-Heinz Koch



IHR PARTNER FÜR FASERN

Schwarzwälder Textil-Werke Heinrich Kautzmann GmbH ist weltweiter Technologieführer im Bereich hochwertiger Faserfüllstoffe, Präzisionskurzschnitte, Pulpe und Sonderlösungen.

Schwarzwälder Textil-Werke Heinrich Kautzmann GmbH
Aue 3 • 77773 Schenkenzell

Fon +49 78 36 57 - 0

Mail info@stw-faser.de



stw-faser.de

Termine im November 2025

Sonntag, 9. November 2025

Kulturwanderung "Schätze unserer Nachbarn"

Kulturhistorische Themenwanderung in Haslach mit dem Motto: Heinrich Hansjakob – Schriftsteller, Politiker, Priester

Auf seinen Spuren des Hansjakob auf einer kleinen Wanderung mit der "Hutmarkierung" von Haslach aus zur Grabkapelle Hofstetten und zum „Freihof“ in Haslach.

Wanderstrecke von Haslach aus: 9 km, 180 Hm, Gehzeit 2,5 Stunden
Von Parkplatz Hofstetten – Kapelle: 500 m, 30 Hm

Treffpunkt für Wanderer ist das Hansjakobdenkmal beim Kloster in Haslach. (auch Parkplatz); Abmarsch dort um 13 Uhr.

Nichtwanderer nur Hansjakobkapelle bzw. Führung Freihof: 14 Uhr an der Mühle in Hofstetten (Parkplatz a. d. Gemeindehalle) dann am Freihof in Haslach 16:15 Uhr

Treffpunkt für Mitglieder SWV Schiltach + Schenkenzell: 12.00 Uhr am "Roten Brummer" in Schiltach, Bahnhofstraße

Kosten für Eintritt und Führung ca. 5,00 €

Wanderführer: Heimatforscher Alois Krafczyk





Familiär geführter Gasthof mit regionaler Küche und
Wildspezialitäten in ruhiger, idyllischer Lage.
Sitzplätze für ca. 70 Personen.

Durchgehend warme Küche von 11.00 Uhr bis 20.30 Uhr
Sommer (Ostern bis Dezember) Montag und Dienstag Ruhetag.
Winter (Januar bis Ostern) Montag bis Mittwoch Ruhetag.

Matthias Schmider • 77773 Schenkenzell-Kaltbrunn • Tel. 07836/2586

Elektrotechnik mit
einer Hand.



INTELLIGENT
MODERNISIEREN



Ihr Ansprechpartner
für moderne Elektrotechnik.

Hauptstraße 44 | 77761 Schiltach
Tel. 0 78 36 / 27 69
www.elektro-heinrich-schiltach.de



**Balkone und Treppen
in bester Handwerksqualität.**



Schlosserei Steinberger
72275 Alpirsbach
Tel. 0 74 44/9 12 12
www.steinberger.de

Samstag, 15. November 2025

Lichtgang

leichte Wanderung mit Laternen und Fackeln, anschließend
gemeinschaftliches Essen und gemütliches Zusammensitzen

Organisation: Gerlinde und Michael Götz

Näheres sh. Tagespresse

Termine im Dezember 2025

Sonntag, 7. Dezember 2025

Wanderabschluss

leichte Wanderung mit anschließender Weihnachtsfeier und eine
Videoshow der Saison 2024

Treffpunkt: 17.30 Uhr in Schiltach – Apoth. Rath, Schiltach

Beginn der Feier ab 18.00 Uhr

Näheres sh. Tagespresse

Organisation: Christian Stolzenberg

Baden-Württembergische Freundschaftswanderung

Freundschaftswanderung des Schwarzwaldvereins

mehr Infos in der Tagespresse

Anmeldung: Karl-Heinz Koch

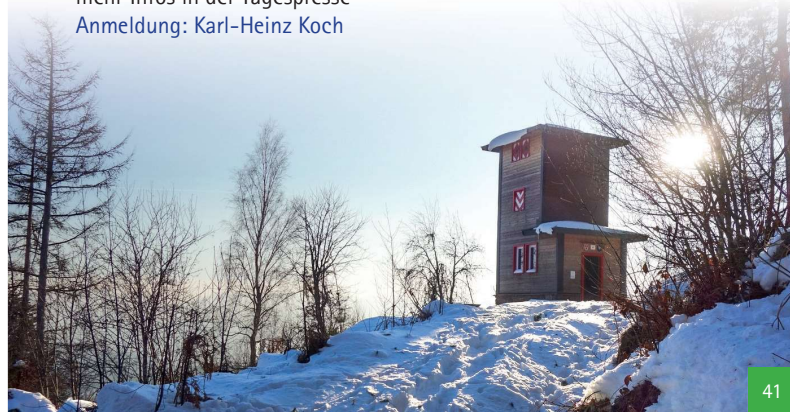

Restaurant Jose



Willkommen im perfekten Ausflugsziel für Romantiker, Genießer und solche, die es noch werden wollen. Kulinarische Schätze aus Tradition mit jungem Elan gepaart – so beschreiben wir unsere Kreationen am treffendsten.

Unsere Öffnungszeiten: Montag Ruhetag
Di–Fr von 11.00–14.30 + 17.00–22.00 Uhr,

Samstag von 17.00–22.00 Uhr, Sonntag von 11.00–22.00 Uhr
Reservierung außerhalb der Öffnungszeiten nach Absprache möglich!!

Aichhalder Mühle, Loch 19, 77761 Schiltach
Tel: 0 78 36 / 95 58 95, www.aichhalder-muehle.de

Termine im Januar 2026

Samstag, 17. Januar 2026

Feuerzangenbowle

Wanderung und anschließend gemütliche Runde im Theisenkopfturm

Näheres sh. Tagespresse

Organisation: Gerlinde und Michael Götz



Termine im März 2026

Samstag, 7. März 2026

Jahreshauptversammlung Schwarzwaldverein Schiltach +
Schenkenzell

Einladung für alle Mitglieder

Beginn 18.00 Uhr

Näheres sh. Tagespresse

Organisation: Karl-Heinz Koch



Unter dem Motto „viele-schaffen-mehr“ initiiert die Volksbank die erste digitale **Crowdfunding-Plattform** für gemeinnützige Projekte in der Region. Crowdfunding ist ein Modell, bei dem eine Vielzahl von Menschen gemeinsam Projekte finanziert. Mitmachen können Fördervereine, Sportvereine, Kindergärten, soziale und kulturelle Einrichtungen, ... „viele-schaffen-mehr“ ist offen für kleine und große Projekte.

viele-schaffen-mehr.de/volksbank-mittlerer-schwarzwald-eg



**Volksbank
Mittlerer Schwarzwald eG**